

BIG BEN

DOORBELL | GONG | TIMBRE DE PUERTA | CARRILHÃO DE PORTA

- EN** Getting started **DE** Erste Schritte **FR** Démarrage **NL** Aan de slag **FI** Aloitusopas **DK** Kom i gang
IT Operazioni preliminari **ES** Para empezar **PT** Para começar **GR** Πρώτα βήματα **SE** Kom igång

D3230

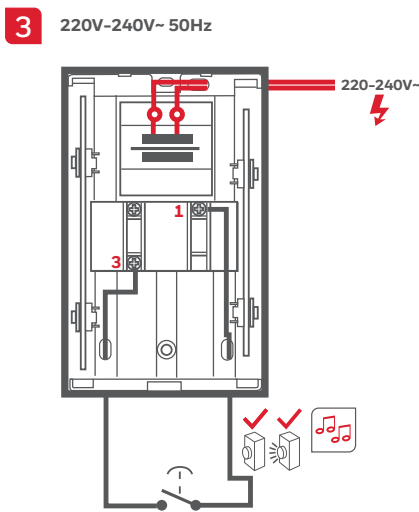
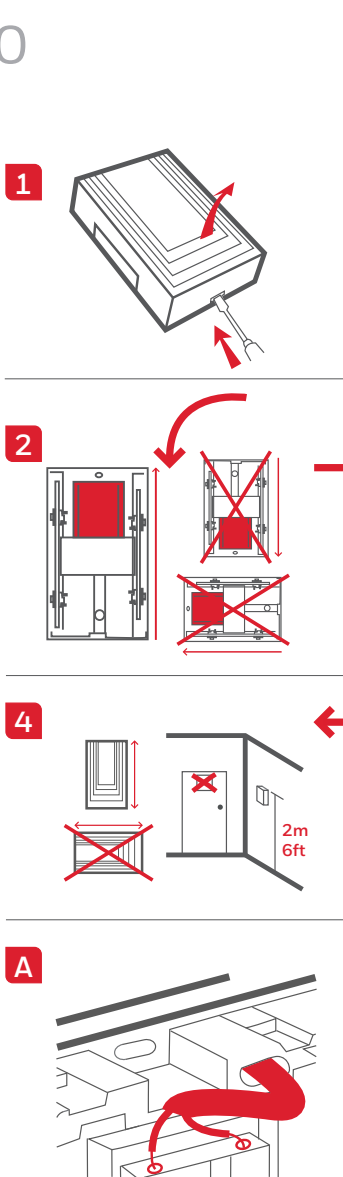

Only connect the pushbutton across terminals 1 and 3 of the chime coil. Do not connect the pushbutton into the 220V supply	'B' Max	
	45M	0.7mm
	120M	1.13mm
	175M	1.4mm

We recommend installation should be carried out by a **qualified electrician**

Nous recommandons pour cette installation de vous adresser a un **electricien competent**

Ea wird empfohlen die Installation von einem fachkundigen und zugelassenen **Elektriker ausführen zu lassen**

Wij raden aan dat de aansluiting uitgevoerd wordt door een **Elektriker ausführen zu lassen**

Vi rekommenderar att installationen utförs av en **kvalificerad elektricien**

Det anbefales at installation udfores af en **kvalificeret elektricien**

Suosittelemme, etta asennuksen suorittaa ainoastaan por un **electricista perito**

Recomendamos que a instalaca seja efectuada por un **electricista experto**

Мы рекомендуем, чтобы установку выполнял **квалифицированный электрик**

Rekomendujemy, aby instalacja została przeprowadzona przez **wykwalifikowanego elektryka**



- EN** Trouble shooting **DE** Fehlerbehebung **FR** Dépannage **NL** Probleemoplossing **FI** Vianmääritys
DK Problemløsning **IT** Risoluzione dei problemi **ES** Solución de problemas **PT** Resolução de problemas
GR Αντιμετώπιση προβλημάτων **SE** Felsökning

livewell.honeywell.com